

# Curso de maquinista

**6ª promoción de  
Licencia y Diploma  
de conducción**



El curso incluye iPad 2020 y Apple Pencil

La Escuela Ferroviaria de Transfesa abre el plazo de inscripción de su sexta convocatoria de 30 plazas para la obtención conjunta de Licencia y Diploma de Maquinista. El curso tendrá una duración de **1.150 horas**.



**650 h.**

**Formación teórica**



**500 h.**

**Formación práctica**

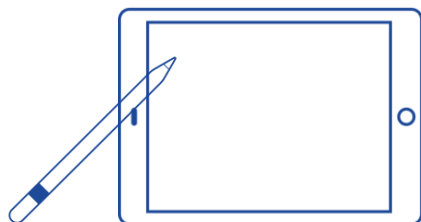

**Realizarás tu formación con el nuevo Apple iPad 2020**

**¡Apple Pencil incluido!**

Finalizada la formación teórica, los alumnos realizarán un examen para acceder a las prácticas. Dicho módulo contará con, al menos, 216 horas de Conducción Efectiva.

Aquellos alumnos que finalicen la formación teórica y práctica, después de completar un examen final de curso, serán presentados al examen oficial de la **Agencia Estatal de Seguridad Ferroviaria (AESF)**, quien otorgará a los alumnos la licencia y el diploma de maquinista.



Aulas de Transfesa de Madrid-Chamartín

Plazas ofertadas	30
Formación teórica	Aulas homologadas de Transfesa de la estación de Madrid-Chamartín
Horario f. teórica	L-J: Presencial (Chamartín) 15:30-21:30 V: Online (Transfesa Webex Cloud) 15:30-21:30
Formación práctica	Trenes de Transfesa Tracción, simulador y terminales de mercancías del grupo Transfesa
Duración del curso	6 meses de formación teórica + 6 meses de formación práctica (aproximadamente)
Envío solicitudes	Hasta el 08/03/2021
Prueba de acceso	12/03/2021, solo si las solicitudes superan el número de plazas ofertadas
Matriculación	15/03/2021 a 26/03/2021
Inicio del curso	05/04/2021



Simulador de la Escuela  
Ferroviaria de Transfesa

Según establece la Orden FOM 2872/2010, de 5 de noviembre, los alumnos deberán contar con:



Al menos, la titulación de Bachiller o de Técnico de Formación Profesional o equivalentes a efectos laborales.



Un certificado de aptitud psicofísica realizado en un [centro homologado por la AESF](#). Este certificado, que tiene como máximo una duración de un año, deberá ser presentado en el plazo de matriculación del curso, antes de iniciar la formación.



Para poder realizar las pruebas de evaluación que realiza la Agencia Estatal de Seguridad Ferroviaria el aspirante deberá tener cumplidos los 20 años.



Aquellos interesados cuyo idioma nativo sea distinto al castellano deberán acreditar un conocimiento suficiente del castellano que permita al aspirante el adecuado seguimiento del proceso formativo.



Se abre el plazo de recepción de solicitudes hasta el **8 de marzo** (inclusive). En caso de que el número de plazas solicitadas sea mayor que el de ofertadas, los interesados deberán superar una prueba de acceso, tal y como recoge la Orden FOM 2872/2010 de 5 de noviembre. Dicha prueba de acceso constará de:

- ✓ Una prueba psicotécnica
- ✓ Un comentario de texto

La prueba de acceso, en caso de tener que realizarse, tendría un coste de 12€.

Para solicitar la preinscripción, los candidatos a alumnos deberán facilitar al correo electrónico [escuela.ferroviaria@transfesa.com](mailto:escuela.ferroviaria@transfesa.com) la siguiente documentación:

- ✓ Formulario de solicitud
- ✓ Título o certificado de estudios
- ✓ DNI en vigor
- ✓ Foto de carné

## Modalidades de pago

### Pago único

- Antes del 26 de marzo: 21.000€

### Pago fraccionado

- Antes del 26 de marzo: 14.700€
- Antes del 15 de septiembre: 6.800€

El precio, en cualquiera de las modalidades de pago, incluye:

- ✓ Matrícula
- ✓ Formación teórica y práctica (excl. manutención y alojamiento)
- ✓ **Apple iPad 2020©** con los materiales del curso
- ✓ Aula virtual
- ✓ Todos los Equipos de Protección Individual
- ✓ Tasas de examen de la AESF



# SLEEP'N

## ATOCHA

Escuela Ferroviaria  
**TRANSFESA**  
Logistics

La Escuela Ferroviaria de Transfesa tiene un acuerdo de colaboración para el alojamiento de sus alumnos en Madrid con SLEEP'N Atocha. Está ubicado a 3 minutos de la estación de Atocha y a 20 minutos de las aulas de Transfesa en Chamartín.

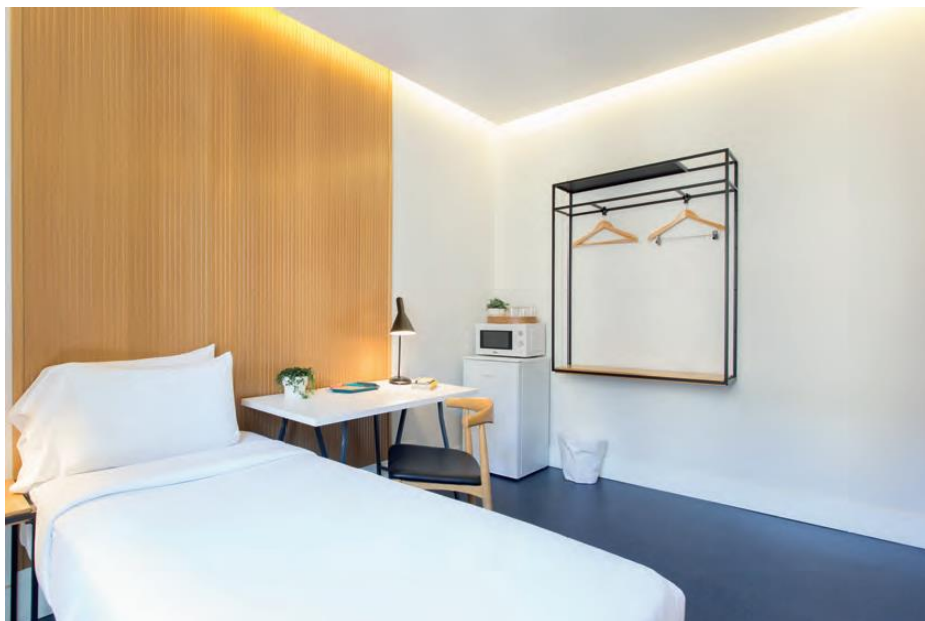

El precio, desde 590€ al mes (10% de descuento si se paga por adelantado), incluye, entre otras facilidades:

- ✓ WiFi, suministros, limpieza y lavandería semanal
- ✓ Televisión FullHD (70 canales) y altavoces bluetooth en habitación
- ✓ Cocina y gimnasio compartidos
- ✓ Descuento del 10% en todos los alimentos y bebidas



Más información:

<https://www.sleepnatocha.com/colivn/>



¿Tienes dudas?  
Ponte en contacto con nosotros. **Estaremos encantados de atenderte.**

[escuela.ferroviaria@transfesa.com](mailto:escuela.ferroviaria@transfesa.com)

+34 91 387 99 00

[Transfesa.com](http://Transfesa.com)

[Conoce nuestra Escuela](#)

